

# El COOPERador

Amalfi • Anorí • Guadalupe • Medellín • Bello • Angostura • Campamento • Vegachí

#Somos CooperativaRiachón



Cooperativa  
**Riachón**  
Experiencia a su servicio

## Editorial

### Ahorrar en familia:

### Una decisión que construye futuro

El ahorro familiar se consolida como una de las herramientas más efectivas para fortalecer la estabilidad económica de los hogares y proyectar un futuro con mayor tranquilidad. En un entorno donde planear es fundamental, esta modalidad permite organizar las finanzas, cumplir metas y contar con un respaldo ante cualquier necesidad.

Más que una cuenta, el ahorro familiar representa un compromiso con los sueños: la educación de los hijos, el bienestar del hogar y la construcción de proyectos a largo plazo. Es también una oportunidad para fomentar hábitos responsables desde temprana edad, fortaleciendo la cultura del ahorro en los niños y sus familias.

Con el propósito de incentivar esta práctica, actualmente se promueve una campaña que reconoce el esfuerzo de los asociados: por cada \$30.000 ahorrados en la cuenta de ahorro familiar, se recibe un cupón que brinda la oportunidad de participar por grandes premios, como un estímulo adicional al compromiso con el ahorro.

Desde esta perspectiva, la Cooperativa Riachón continúa impulsando alternativas que facilitan el acceso al ahorro de manera práctica y cercana, brindando a sus asociados una opción confiable para crecer de forma organizada y sostenible.

**Ahorrar en familia es sembrar hoy para recoger mañana. Es avanzar con seguridad, construir oportunidades y fortalecer el bienestar colectivo desde el hogar hacia toda la comunidad.**

- » **Oficina Principal Amalfi:** Carrera 21 Sucre N° 20 - 34
- » **Agencia Anorí:** Calle 29 Montufar N° 30 - 20
- » **Agencia Guadalupe:** Carrera 50 N° 49 - 07
- » **Agencia Vegachí:** Calle 50 N° 49 - 09
- » **Agencia Medellín - Ed. Playa Oriental:** Cra. 46 N° 50 - 63 Piso 3
- » **Agencia Bello:** Dg. 55 N° 37 - 41 CC Estación Niquía, Entrada 3, L170, 1º piso
- » **Extensión de Caja Angostura:** Carrera 10 N° 12 - 38
- » **Extensión de Caja Campamento:** Calle 9 N° 10 - 27/29

604 830 1300 / 604 540 5820

311 771 24 32

servicioalcliente@coopriachon.coop

www.coopriachon.coop

Sus depósitos están protegidos por el  
SEGURO PARA SU AHORRO  
www.fogacoop.gov.co

fogacoop  
Fondo de Garantías de Entidades Cooperativas

VIGILADA Supersolidaria

**Año XXVIII • #105**  
**Mayo de 2026**

**Comité de Educación**

Tulio Mario Giraldo Estrada  
 Maribel Gutiérrez Cifuentes  
 Luis Fernando Jiménez Jiménez  
 Martha Lucía Cortés Martínez  
 Alexis Galeano Duque

**Promotores Sociales**

Carlos Alberto Marín Buriticá  
 Georgina Gómez Giraldo  
 Alexis Galeano Duque  
 Sebastián Orrego Sepúlveda  
 Dionny Alejandra Quiroz Vidales  
 Maryori Vanessa Rodríguez  
 Ximena García Quiceno

**Diagramación e impresión**

Cooimpresos  
 cooimpresos@cooimpresos.com  
 WhatsApp: 312 259 45 74  
 PBX: 604 448 39 55 - Medellín

Para nosotros es importante su opinión. Ayúdenos a mejorar nuestra publicación con sus comentarios.

Si desea publicar algún artículo en nuestro periódico o desea contarnos sus sugerencias y comentarios, envíelos por favor al correo [comunicador@coopriachon.coop](mailto:comunicador@coopriachon.coop) o acérquese al Promotor en la oficina de su municipio.

Visítenos en

[www.coopriachon.coop](http://www.coopriachon.coop)

Los artículos publicados en este periódico son responsabilidad exclusiva de sus autores.

Distribución gratuita

# Noticias

## RESULTADOS QUE REFLEJAN NUESTRO CRECIMIENTO Y COMPROMISO

Estos resultados evidencian el trabajo conjunto de nuestros asociados, directivos y colaboradores, y reflejan el avance constante de una cooperativa que sigue construyendo bienestar, confianza y desarrollo en cada territorio donde hace presencia.

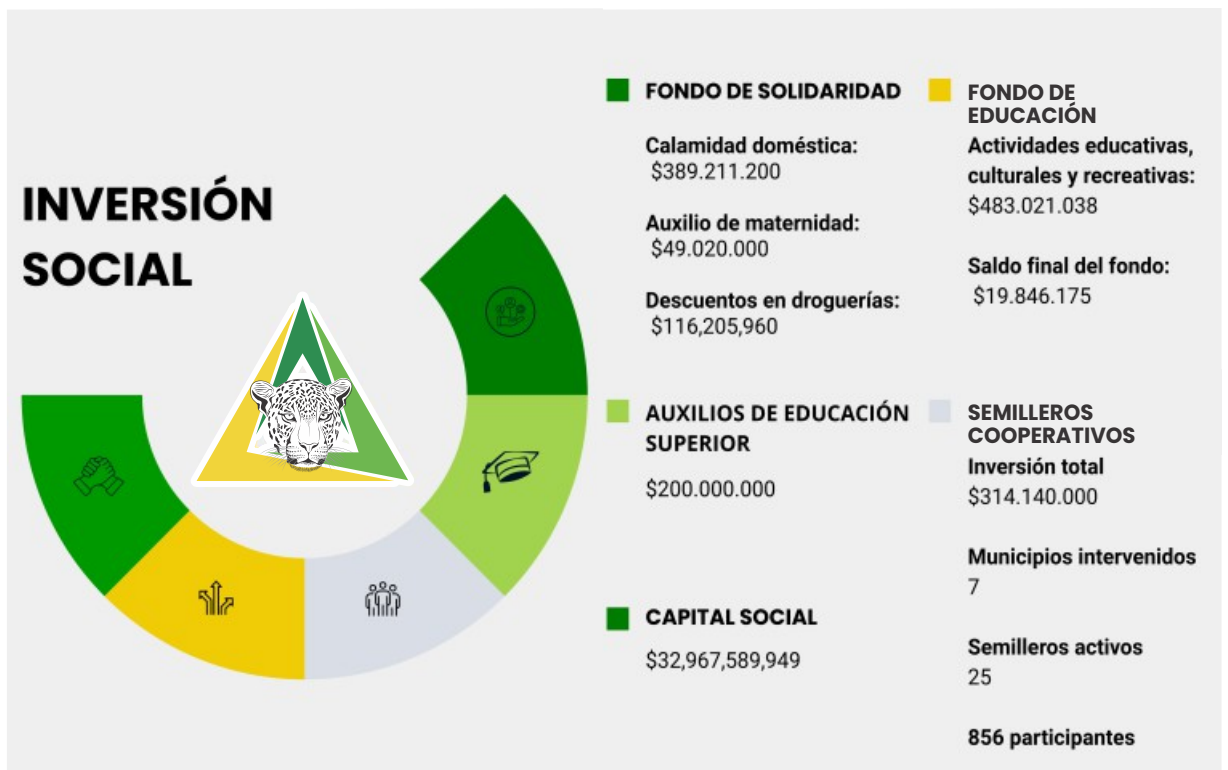

## LXVIII ASAMBLEA GENERAL ORDINARIA DE DELEGADOS



### ASIGNACIÓN DE EXCEDENTES Y FORTALECIMIENTO DEL BIENESTAR COLECTIVO

Uno de los puntos más relevantes de la Asamblea fue la aprobación de la distribución de excedentes correspondientes al año 2025. Como resultado, se destinaron recursos significativos a la revalorización de los aportes de los asociados, así como al fortalecimiento del Fondo de Educación y el Fondo de Solidaridad.

Con esta decisión, la Cooperativa reafirma su compromiso con el bienestar de su comunidad, promoviendo una administración responsable y eficiente de los recursos, orientada al desarrollo integral y al apoyo continuo de sus asociados.

En la información contable de la presente edición se podrá visualizar de forma detallada el cuadro correspondiente a la distribución de excedentes.

### ELECCIÓN DE ÓRGANOS DE ADMINISTRACIÓN Y CONTROL

Durante la Asamblea y mediante un ejercicio democrático, los delegados eligieron a los integrantes de los órganos de administración y control de la Cooperativa Riachón para los próximos dos años.

De esta manera, quedaron conformados el Consejo de Administración, la Junta de Vigilancia y el Comité de Apelaciones, instancias fundamentales para garantizar la transparencia, el buen gobierno y el cumplimiento de los principios cooperativos.



Nuevo Consejo de Administración



Junta de Vigilancia 2026



Comité de apelaciones



## GANADORES POR SU PARTICIPACIÓN EN LA ELECCIÓN VIRTUAL DE DELEGADOS 2026

Los asociados que participaron en la votación de la Elección Virtual de Delegados 2026 hicieron parte de un sorteo aleatorio de diez premios de \$500.000, en el que resultaron ganadores asociados de diferentes oficinas.

### ¡Felicitamos a nuestros asociados ganadores!

Agradecemos a todos quienes participaron en este importante proceso democrático. Su compromiso nos permite seguir construyendo juntos nuestra historia cooperativa.

Felicitaciones a los ganadores por ser parte activa de este ejercicio participativo. Con su voto, seguimos construyendo el futuro de nuestra cooperativa.

# asociados GANADORES DE \$500.000

Gracias a todos los participantes y felicitaciones a los ganadores por ser parte de la construcción del futuro de nuestra cooperativa en la elección virtual de delegados 2026.

MARIA DOLLY BURITICA ARANGO | AMALFI

MONICA CECILIA ARROYAVE ATEHORTUA | ANGOSTURA

ROCIO EDILIA CARVAJAL ARDILA | ANGOSTURA

OMAR CONTRERAS SANCHES | ANORÍ

MARIA LETICIA LOAIZA VANEGAS | ÁREA METROPOLITANA

MARIA LIDA ALVAREZ LOPERA | CAMPAMENTO

NELSON DE JESUS SEPULVEDA PARRA | GUADALUPE

JHONY ALEJANDRO GOMEZ ATEHORTUA | GUADALUPE

VIVIANA MARIA BARRIENTOS HERNANDEZ | GUADALUPE

JULIAN DAVID GARCIA LONDOÑO | VEGACHÍ



## UN RECONOCIMIENTO QUE HONRA NUESTRA HISTORIA

La noche del 8 de noviembre de 2025 marcó un hito trascendental en la historia de la Cooperativa Riachón. En el marco de la conmemoración de nuestro aniversario junto a los asociados de la Agencia Medellín, la institución recibió uno de los más altos reconocimientos otorgados en el país: la Orden del Congreso de la República de Colombia en el grado Cruz de Comendador.

Este reconocimiento exalta el compromiso permanente de la Cooperativa con el bienestar de sus asociados, el desarrollo social de los territorios y la construcción de oportunidades desde el modelo solidario. Se trata de una distinción que no solo honra el camino recorrido durante seis décadas, sino que también valida el impacto real que el cooperativismo ha tenido en la vida de miles de familias.

Recibir esta condecoración representa un motivo de orgullo colectivo, reflejo del trabajo constante, la confianza de nuestros asociados y el compromiso de todos quienes han hecho parte de este proceso.

Más que un reconocimiento institucional, este logro pertenece a cada asociado, a cada historia y a cada esfuerzo que, desde la cooperación, ha contribuido a transformar realidades.

Hoy, este reconocimiento del Congreso de la República nos inspira a seguir avanzando con mayor responsabilidad, fortaleciendo nuestro propósito de construir bienestar, equidad y desarrollo para las comunidades.



## REVISORÍA FISCAL PARA EL PERIODO 2026 - 2027

**ABAKOS**<sup>SA</sup>  
Firma de Contadores Públicos

En el marco de la LXVIII Asamblea General Ordinaria de Delegados, se llevó a cabo la elección de la firma que ejercerá la Revisoría Fiscal durante el periodo 2026 - 2027.

Este proceso se desarrolló a partir de una rigurosa evaluación de las propuestas presentadas por diferentes compañías, en un ejercicio transparente y responsable que refleja el compromiso con la buena gestión y el fortalecimiento institucional.

Como resultado, los delegados eligieron a la firma Abakos S.A. como Revisoría Fiscal para el próximo periodo, confiando en su trayectoria, idoneidad y respaldo profesional para continuar garantizando el adecuado control y seguimiento de los procesos de la cooperativa.

# Resultados Financieros CoopRiachón



## ESTADO SEPARADO DE RESULTADOS INTEGRAL COMPARATIVO 2025 Vs. 2024

Cifras expresadas en pesos Colombianos

NOMBRE DE CUENTA	NOTAS	SALDOS AL 31/12/2025	SALDOS AL 31/12/2024	VARIACION 2025 - 2024	
				\$	%
<b>INGRESOS POR VENTA DE BIENES Y SERVICIOS</b>	<b>24</b>				
INGRESOS CARTERA DE CRÉDITOS		26.959.589.251	25.202.338.517	1.757.250.734	6,97%
<b>TOTAL INGRESOS POR VENTA DE BIENES Y SERVICIOS</b>		<b>26.959.589.251</b>	<b>25.202.338.517</b>	<b>1.757.250.734</b>	<b>6,97%</b>
<b>OTROS INGRESOS</b>	<b>24</b>				
INGRESOS POR UTILIDAD EN VENTA DE INVERSIONES		971.792.000	13.825.000	957.967.000	6929,24%
INGRESOS POR VALORACION INVERSIONES		1.840.086.970	1.293.465.892	546.621.078	42,26%
OTROS INGRESOS FINANCIEROS		675.301.338	623.137.124	52.164.215	8,37%
RECUPERACIONES DETERIORO		2.361.489.345	2.374.750.145	-13.260.800	-0,56%
VALORACIÓN PROPIEDADES DE INVERSIÓN A VALOR RAZONABLE		253.265.000	60.242.727	193.022.273	320,41%
SERVICIOS DIFERENTES AL OBJETO SOCIAL		58.435.815	75.361.070	-16.925.255	-22,46%
<b>TOTAL OTROS INGRESOS</b>		<b>6.160.370.468</b>	<b>4.440.781.957</b>	<b>1.719.588.511</b>	<b>38,72%</b>
<b>TOTAL INGRESOS</b>		<b>33.119.959.719</b>	<b>29.643.120.475</b>	<b>3.476.839.244</b>	<b>11,73%</b>
<b>GASTOS DE ADMINISTRACIÓN</b>	<b>25</b>				
BENEFICIO A EMPLEADOS		5.606.313.839	4.578.203.824	1.028.110.015	22,46%
GASTOS GENERALES		8.295.836.122	6.785.498.708	1.510.337.414	22,26%
DETERIORO		4.460.075.649	4.907.637.907	-447.562.258	-9,12%
AMORTIZACION Y AGOTAMIENTO		43.837.456	75.494.985	-31.657.529	-41,93%
DEPRECIACIÓN PROPIEDAD, PLANTA Y EQUI		1.076.032.335	360.309.032	715.723.304	198,64%
<b>TOTAL GASTOS DE ADMINISTRACIÓN</b>		<b>19.482.095.401</b>	<b>16.707.144.456</b>	<b>2.774.950.945</b>	<b>16,61%</b>
<b>OTROS GASTOS</b>	<b>25</b>				
GASTOS FINANCIEROS		224.471.534	257.687.789	-33.216.255	-12,89%
PÉRDIDA EN VENTA DE ACTIVOS		25.220.000	14.461.789	10.758.211	74,39%
GASTOS VARIOS		526.415	0	526.415	100,00%
<b>TOTAL OTROS GASTOS</b>		<b>250.217.949</b>	<b>272.149.578</b>	<b>-21.931.629</b>	<b>-8,06%</b>
<b>TOTAL GASTOS</b>		<b>19.732.313.350</b>	<b>16.979.294.034</b>	<b>2.753.019.316</b>	<b>16,21%</b>
<b>COSTO DE VENTAS</b>	<b>26</b>				
INTERESES DE DEPOSITOS, DE CRÉDITOS D		10.098.401.302	9.722.054.481	376.346.821	3,87%
<b>TOTAL COSTOS</b>		<b>10.098.401.302</b>	<b>9.722.054.481</b>	<b>376.346.821</b>	<b>3,87%</b>
<b>TOTAL EXCEDENTE</b>		<b>3.289.245.067</b>	<b>2.941.771.960</b>	<b>347.473.107</b>	<b>11,81%</b>
<b>OTRO RESULTADO INTEGRAL (ORI)</b>					
EXCEDENTES O PERDIDAS NO REALIZADAS					
Revaluación de Propiedad, Planta y Equipo		767.957.347	1.465.101.882	-697.144.535	-47,58%
<b>OTRO RESULTADO INTEGRAL (ORI)</b>		<b>767.957.347</b>	<b>1.465.101.882</b>	<b>(697.144.535)</b>	<b>-47,58%</b>

Las Notas a los Estados Financieros son parte integrante de los mismos. Ver opinión adjunta

**JOHN FREDY ORTEGA RESTREPO**  
Gerente y Representante Legal  
Ver certificación adjunta

**BIBIANA MILENA ARANGO BUILES**  
Contadora  
T.P. 242.265-T  
Ver certificación adjunta

**EVELYN YAJAIRA RODRÍGUEZ ECHAVARRÍA**  
Revisora Fiscal designada por ABAKOS S.A.  
T. P. 207.911 - T  
Ver opinión adjunta

# ESTADO SEPARADO DE SITUACIÓN FINANCIERA

## AL 31-12-2025 VS. 31-12-2024

Cifras expresadas en pesos Colombianos

ACTIVOS ACTIVO CORRIENTE	NOTAS	31/12/2025		31/12/2024		VARIACIÓN 2025-2024	
		PESOS	%	PESOS	%	\$	%
<b>EFFECTIVO Y EQUIVALENTE AL EFFECTIVO</b>	4						
CAJA		2.400.007.135	1,12%	2.603.155.133	1,42%	-203.147.998	-7,80%
BANCOS Y OTRAS ENTIDADES FINANCIERAS		6.366.149.934	2,96%	4.490.090.976	2,45%	1.876.058.958	41,78%
EQUIVALENTES AL EFFECTIVO (compromiso)		110.220.000	0,05%	173.830.000	0,09%	-63.610.000	-36,59%
EFFECTIVO RESTRINGIDO		16.761.688.898	7,80%	14.013.792.792	7,66%	2.747.896.106	19,61%
<b>TOTAL EFFECTIVO Y EQUIVALENTE AL EFFECTIVO</b>		<b>25.638.065.966</b>	<b>11,92%</b>	<b>21.280.868.901</b>	<b>11,63%</b>	<b>4.357.197.065</b>	<b>20,47%</b>
<b>BIENES NO TRANSFORMADOS POR LA ENTIDA</b>	5						
BIENES RAICES PARA LA VENTA		0	0,00%	1.537.872.000	0,84%	-1.537.872.000	-100,00%
<b>TOTAL BIENES NO TRANSFORMADOS POR LA ENTIDAD</b>	0	<b>0</b>	<b>0,00%</b>	<b>1.537.872.000</b>	<b>0,84%</b>	<b>-1.537.872.000</b>	<b>-100,00%</b>
<b>INVERSIONES</b>	6						
INVERSIONES EN INSTRUMENTOS DE PATRIMONIO		402.070.672	0,19%	378.994.872	0,21%	23.075.800	6,09%
<b>TOTAL INVERSIONES A CORTO PLAZO</b>		<b>402.070.672</b>	<b>0,19%</b>	<b>378.994.872</b>	<b>0,21%</b>	<b>23.075.800</b>	<b>6,09%</b>
<b>CARTERA DE CRÉDITO ASOCIADOS</b>	7						
CREDITOS VIGENTES		37.588.775.969	17,48%	32.270.217.977	17,63%	5.318.557.992	16,48%
CREDITOS VENCIDOS		8.094.607.799	3,76%	9.424.665.266	5,15%	-1.330.057.467	-14,11%
<b>SUBTOTAL CARTERA CORRIENTE</b>		<b>45.683.383.768</b>	<b>21,25%</b>	<b>41.694.883.243</b>	<b>22,78%</b>	<b>3.988.500.525</b>	<b>9,57%</b>
DETERIORO CREDITOS DE VIVIENDA		-149.054.535	-0,07%	-72.699.700	-0,04%	-76.354.835	105,03%
DETERIORO INTERESES CREDITOS DE VIVIENDA		-31.591.586	-0,01%	-25.693.910	-0,01%	-5.897.676	22,95%
DETERIORO INDIVIDUAL DE CARTERA		-1.358.885.193	-0,63%	-1.078.781.789	-0,59%	-280.103.404	25,96%
DETERIORO CRÉDITOS COMERCIALES (CR)		-317.550.547	-0,15%	-131.375.409	-0,07%	-186.175.138	141,71%
DETERIORO GENERAL CARTERA		-456.833.838	-0,21%	-416.948.833	-0,23%	-39.885.005	9,57%
<b>SUBTOTAL DETERIORO PROTECCIÓN CARTERA</b>		<b>-2.313.915.699</b>	<b>-1,08%</b>	<b>-1.725.499.641</b>	<b>-0,94%</b>	<b>-588.416.058</b>	<b>34,10%</b>
INTERESES CRÉDITOS DE VIVIENDA		182.586.790	0,08%	107.666.288	0,06%	74.920.502	69,59%
INTERESES CRÉDITOS DE CONSUMO		2.449.466.330	1,14%	2.523.839.033	1,38%	-74.372.704	-2,95%
PAGOS POR CUENTA DE ASOCIADOS - CRÉDITOS CONSUMO		200.324	0,00%	292.016	0,00%	-91.692	-31,40%
INTERESES CRÉDITOS COMERCIALES		33.194.119	0,02%	33.696.447	0,02%	-502.328	-1,49%
<b>SUBTOTAL INTERESES CARTERA</b>		<b>2.665.447.563</b>	<b>1,24%</b>	<b>2.665.493.784</b>	<b>1,46%</b>	<b>-46.222</b>	<b>0,00%</b>
DETERIORO INTERESES CRÉDITOS DE CONSUMO		-41.353.285	-0,02%	-48.124.198	-0,03%	6.770.913	-14,07%
DETERIORO PAGO POR CUENTA DE ASOCIADO		-200.324	0,00%	-292.016	0,00%	91.692	-31,40%
DETERIORO INTERESES CRÉDITOS COMERCIALES		-23.441.724	-0,01%	0	0,00%	-23.441.724	100,00%
<b>SUBTOTAL DETERIORO INTERESES CARTERA</b>		<b>-64.995.333</b>	<b>-0,03%</b>	<b>-48.416.214</b>	<b>-0,03%</b>	<b>-16.579.119</b>	<b>34,24%</b>
<b>TOTAL CARTERA DE CRÉDITO CORRIENTE</b>		<b>45.969.920.299</b>	<b>21,38%</b>	<b>42.586.461.173</b>	<b>23,27%</b>	<b>3.383.459.126</b>	<b>7,94%</b>
<b>CUENTAS POR COBRAR</b>	8						
DEUDORES POR PRESTACIÓN DE SERVICIOS		18.688.224	0,01%	13.452.664	0,01%	5.235.560	38,92%
ANTICIPO DE IMPUESTOS		71.194.577	0,03%	49.185.692	0,03%	22.008.886	44,75%
RESPONSABILIDADES PENDIENTES		0	0,00%	1.006.250	0,00%	-1.006.250	-100,00%
OTRAS CUENTAS POR COBRAR		294.433.223	0,14%	113.501.862	0,06%	180.931.361	159,41%
<b>TOTAL CUENTAS POR COBRAR</b>		<b>384.316.024</b>	<b>0,18%</b>	<b>177.146.467</b>	<b>0,10%</b>	<b>207.169.557</b>	<b>116,95%</b>
<b>TOTAL ACTIVO CORRIENTE</b>		<b>72.394.372.962</b>	<b>33,67%</b>	<b>65.961.343.413</b>	<b>36,04%</b>	<b>6.433.029.549</b>	<b>9,75%</b>
<b>ACTIVO NO CORRIENTE</b>							
<b>CARTERA DE CRÉDITO ASOCIADOS</b>	7						
CREDITOS VIGENTES		129.693.191.417	60,32%	104.371.829.234	57,02%	25.321.362.183	24,26%
CRÉDITOS VENCIDOS		11.552.835.028	5,37%	10.695.960.184	5,84%	856.874.844	8,01%
<b>SUBTOTAL CARTERA NO CORRIENTE</b>		<b>141.246.026.444</b>	<b>65,69%</b>	<b>115.067.789.418</b>	<b>62,86%</b>	<b>26.178.237.027</b>	<b>22,75%</b>
DETERIORO INDIVIDUAL DE CARTERA		-6.816.157.165	-3,17%	-6.137.577.136	-3,35%	-678.580.029	11,06%
DETERIORO GENERAL		-1.412.460.264	-0,66%	-1.150.677.894	-0,63%	-261.782.370	22,75%
<b>SUBTOTAL DETERIORO PROTECCIÓN CARTERA</b>		<b>-8.228.617.429</b>	<b>-3,83%</b>	<b>-7.288.255.030</b>	<b>-3,98%</b>	<b>-940.362.399</b>	<b>12,90%</b>
<b>TOTAL CARTERA NO CORRIENTE</b>		<b>133.017.409.015</b>	<b>61,86%</b>	<b>107.779.534.387</b>	<b>58,88%</b>	<b>25.237.874.628</b>	<b>23,42%</b>
<b>ACTIVOS MATERIALES</b>	9						
PROPIEDAD, PLANTA Y EQUIPO		9.855.260.889	4,58%	9.518.608.029	5,20%	336.652.860	3,54%
PROPIEDADES DE INVERSIÓN		1.906.275.000	0,89%	1.653.010.000	0,90%	253.265.000	15,32%
<b>SUBTOTAL</b>		<b>11.761.535.889</b>	<b>5,47%</b>	<b>11.171.618.029</b>	<b>6,10%</b>	<b>589.917.860</b>	<b>5,28%</b>
DEPRECIACION ACUMULADA		-2.235.834.558	-1,04%	-1.892.622.563	-1,03%	-343.211.995	18,13%
<b>TOTAL PROPIED. PLANTA Y EQUIPO</b>		<b>9.525.701.331</b>	<b>4,43%</b>	<b>9.278.995.467</b>	<b>5,07%</b>	<b>246.705.865</b>	<b>2,66%</b>
<b>OTROS ACTIVOS</b>	10						
ACTIVOS INTANGIBLES DISTINTOS DE LA P		579.278.448	0,27%	482.904.956	0,26%	96.373.492	19,96%
AMORTIZACION ACUMULADA		-501.968.859	-0,23%	-458.131.403	-0,25%	-43.837.456	9,57%
<b>TOTAL OTROS ACTIVOS</b>		<b>77.309.589</b>	<b>0,04%</b>	<b>24.773.553</b>	<b>0,26%</b>	<b>52.536.036</b>	<b>212,07%</b>
<b>TOTAL ACTIVO NO CORRIENTE</b>		<b>142.620.419.935</b>	<b>66,33%</b>	<b>117.083.303.407</b>	<b>63,96%</b>	<b>25.537.116.528</b>	<b>21,81%</b>
<b>TOTAL ACTIVO</b>		<b>215.014.792.897</b>	<b>100,00%</b>	<b>183.044.646.820</b>	<b>100,00%</b>	<b>31.970.146.077</b>	<b>17,47%</b>

PASIVOS PASIVO CORRIENTE	NOTAS	31/12/2025		31/12/2024		VARIACIÓN 2025-2024	
		PESOS	%	PESOS	%	\$	%
<b>DEPÓSITOS</b>	11						
DEPOSITOS DE AHORRO		59.660.273.025	35,95%	48.745.493.842	34,79%	10.914.779.183	22,39%
C.D.A.T		101.816.301.251	61,36%	87.510.850.189	62,46%	14.305.451.062	16,35%
DEPOSITOS DE AHORRO CONTRACTUAL		143.498.357	0,09%	147.062.853	0,10%	-3.564.496	-2,42%
<b>TOTAL EXIGIBILIDADES Y DEPÓSITOS DE C.P.</b>		<b>161.620.072.633</b>	<b>97,40%</b>	<b>136.403.406.884</b>	<b>97,35%</b>	<b>25.216.665.749</b>	<b>18,49%</b>
<b>CREDITOS DE BANCOS Y OTRAS OBLIG.</b>	12						
OTROS ORGANISMOS - CONVENIOS TD		296.002	0,00%	71.536.290	0,05%	-71.240.288	-99,59%
<b>TOTAL CRÉDITOS DE BANCOS Y OTRAS OBLIGACIONES</b>		<b>296.002</b>	<b>0,00%</b>	<b>71.536.290</b>	<b>0,04%</b>	<b>-71.240.288</b>	<b>-99,59%</b>
<b>CUENTAS POR PAGAR Y OTRAS</b>	13						
COSTOS Y GASTOS POR PAGAR		997.756.613	0,60%	800.612.575	0,57%	197.144.039	24,62%
PROVEEDORES		75.724.110	0,05%	51.528.066	0,04%	24.196.044	46,96%
CONTRIBUCIONES Y AFILIACIONES		335.240.505	0,20%	263.011.252	0,19%	72.229.253	27,46%
GRAVAMEN DE LOS MOVIMIENTOS FINANCIER		6.891.201	0,00%	2.561.414	0,00%	4.329.787	169,04%
RETENCION EN LA FUENTE		67.137.817	0,04%	60.527.532	0,04%	6.610.285	10,92%
IMPUESTOS, GRAVÁMENES Y TASAS POR PAGAR		25.818.516	0,02%	20.851.802	0,01%	4.966.714	23,82%
RETENCIONES Y APORTES LABORALES		88.459.700	0,05%	75.427.000	0,05%	13.032.700	17,28%
MULTAS Y SANCIONES, LITIGIOS, INDEMNIZACIONES		243.486.100	0,15%	379.926.100	0,27%	-136.440.000	-35,91%
EXIGIBILIDADES POR SERVICIOS DE RECAUDO		24.404.920	0,01%	23.148.094	0,02%	1.256.826	5,43%
REMANENTES POR PAGAR		1.481.282.069	0,89%	1.269.005.213	0,91%	212.276.856	16,73%
<b>TOTAL CUENTAS POR PAGAR Y OTRAS</b>		<b>3.346.201.551</b>	<b>2,02%</b>	<b>2.946.599.048</b>	<b>2,10%</b>	<b>399.602.503</b>	<b>13,56%</b>
<b>FONDOS SOCIALES Y MUTUALES</b>	14						
FONDO SOCIAL DE EDUCACIÓN		19.846.175	0,01%	38.408.443	0,03%	-18.562.268	-48,33%
FONDO SOCIAL DE SOLIDARIDAD		44.404.473	0,03%	0	0,00%	44.404.473	100,00%
FONDO SOCIAL PARA OTROS FINES		82.472.037	0,05%	85.279.078	0,06%	-2.807.041	-3,29%
<b>TOTAL FONDOS SOCIALES</b>		<b>146.722.685</b>	<b>0,09%</b>	<b>123.687.521</b>	<b>0,09%</b>	<b>23.035.164</b>	<b>18,62%</b>
<b>OTROS PASIVOS</b>	15						
OBLIGACIONES LABORALES POR BENEFICIOS		580.989.312	0,35%	470.502.062	0,34%	110.487.250	23,48%
INTERESES CRÉDITOS RESTRUCTURADOS		103.351.662	0,06%	85.517.911	0,06%	17.833.751	20,85%
INGRESOS RECIBIDOS PARA TERCEROS		5.502.693	0,00%	2.226.476	0,00%	3.276.217	147,15%
PASIVOS EN NEGOCIOS CONJUNTOS		5.992.681	0,00%	5.992.681	0,00%	0	0,00%
<b>TOTAL OTROS PASIVOS</b>		<b>695.836.348</b>	<b>0,42%</b>	<b>564.239.130</b>	<b>0,31%</b>	<b>131.597.218</b>	<b>23,32%</b>
<b>PROVISION POR BENEFICIOS A EMPLEADOS</b>	16						
BENEFICIOS POR ANTIGÜEDAD - QUINQUENIO		132.372.403	0,08%	0	0,00%	132.372.403	100,00%
<b>TOTAL PROVISION POR BENEFICIOS A EMPLEADOS</b>		<b>132.372.403</b>	<b>0,08%</b>	<b>0</b>	<b>0,00%</b>	<b>132.372.403</b>	<b>100,00%</b>
<b>TOTAL PASIVO CORRIENTE</b>		<b>165.941.501.622</b>	<b>77,18%</b>	<b>140.109.468.873</b>	<b>76,54%</b>	<b>25.832.032.749</b>	<b>18,44%</b>
<b>TOTAL PASIVO</b>		<b>165.941.501.622</b>	<b>77,18%</b>	<b>140.109.468.873</b>	<b>76,54%</b>	<b>25.832.032.749</b>	<b>18,44%</b>
<b>PATRIMONIO</b>							
<b>CAPITAL SOCIAL</b>	17						
APORTES SOCIALES TEMPORALMENTE RESTRI.		12.802.941.162	5,95%	10.289.118.033	5,62%	2.513.823.130	24,43%
APORTES SOCIALES MINIMOS NO REDUCIBLE		20.164.648.787	9,38%	18.382.648.787	10,04%	1.782.000.000	9,69%
<b>TOTAL CAPITAL SOCIAL</b>		<b>32.967.589.949</b>	<b>15,33%</b>	<b>28.671.766.820</b>	<b>15,66%</b>	<b>4.295.823.130</b>	<b>14,98%</b>
<b>RESERVAS</b>	18						
RESERVA PROTECCION DE APORTES		7.045.565.486	3,28%	6.469.259.640	3,53%	576.305.847	8,91%
<b>TOTAL RESERVAS</b>		<b>7.045.565.486</b>	<b>3,28%</b>	<b>6.469.259.640</b>	<b>3,53%</b>	<b>576.305.847</b>	<b>8,91%</b>
<b>FONDOS DE DESTINACIÓN ESPECÍFICA</b>	19						
FONDO ESPECIAL		571.851.203	0,27%	571.851.203	0,31%	0	0,00%
<b>TOTAL FONDOS DE DESTINACIÓN ESPECÍFICA</b>		<b>571.851.203</b>	<b>0,27%</b>	<b>571.851.203</b>	<b>0,31%</b>	<b>0</b>	<b>0,00%</b>
<b>SUPERÁVIT</b>	20						
CUOTA DE ADMISIÓN ASOCIADOS NUEVOS		337.600.898	0,16%	187.047.000	0,10%	150.553.898	80,49%
<b>TOTAL SUPERÁVIT</b>		<b>337.600.898</b>	<b>0,16%</b>	<b>187.047.000</b>	<b>0,10%</b>	<b>150.553.898</b>	<b>80,49%</b>
<b>EXCEDENTES Y/O PÉRDIDAS DEL EJERCICIO</b>	21						
EXCEDENTES		3.289.245.067	1,53%	2.941.771.960	1,61%	347.473.107	11,81%
<b>TOTAL RESULTADOS DEL EJERCICIO</b>		<b>3.289.245.067</b>	<b>1,53%</b>	<b>2.941.771.960</b>	<b>1,61%</b>	<b>347.473.107</b>	<b>11,81%</b>
<b>RESULTADOS ACUMULADOS POR ADOPCIÓN PO</b>	22						
EXCEDENTES		19.728.775	0,01%	19.728.775	0,01%	0	0,00%
<b>RESULTADOS ACUMULADOS POR ADOPCIÓN PO</b>		<b>19.728.775</b>	<b>0,01%</b>	<b>19.728.775</b>	<b>0,01%</b>	<b>0</b>	<b>0,00%</b>
<b>EXCEDENTES O PÉRDIDAS NO REALIZADAS (</b>	23						
POR REVALUACIÓN DE PROPIEDAD, PLANTA		3.792.914.895	1,76%	3.085.200.275,45	1,69%	707.714.620	22,94%
POR VALORACIÓN PROPIEDADES DE INVERSIÓN A VALOR RAZONABLE	0	1.048.795.000	0,49%	988.552.273,00	0,54%	60.242.727	6,09%
<b>EXCEDENTES O PÉRDIDAS NO REALIZADAS (</b>		<b>4.841.709.895</b>	<b>2,25%</b>	<b>4.073.752.548</b>	<b>2,23%</b>	<b>767.957.347</b>	<b>18,85%</b>
<b>TOTAL PATRIMONIO</b>		<b>49.073.291.275</b>	<b>22,82%</b>	<b>42.935.177.946</b>	<b>23,46%</b>	<b>6.138.113.329</b>	<b>14,30%</b>
<b>TOTAL PASIVO+PATRIMONIO</b>		<b>215.014.792.897</b>	<b>100,00%</b>	<b>183.044.646.820</b>	<b>100,00%</b>	<b>31.970.146.077</b>	<b>17,47%</b>

Las Notas a los Estados Financieros son parte integrante de los mismos. Ver opinión adjunta

**JOHN FREDY ORTEGA RESTREPO**  
Gerente y Representante Legal  
Ver certificación adjunta

**BIBIANA MILENA ARANGO BUILES**  
Contadora  
T.P. 242.265-T  
Ver certificación adjunta

**EVELYN YAJAIRA RODRÍGUEZ ECHAVARRÍA**  
Revisora Fiscal designada por ABAKOS S.A.  
T. P. 207.911 - T  
Ver opinión adjunta

# DISTRIBUCIÓN DE EXCEDENTES EJERCICIO 2025

## Cifras expresadas en pesos Colombianos

LA ASAMBLEA GENERAL DE DELEGADOS N° LXVIII, REALIZADA EL 28 DE MARZO DE 2026 APROBÓ LA SIGUIENTE DISTRIBUCIÓN DE EXCEDENTES:

		PARCIAL	TOTAL
<b>RESULTADOS DEL EJERCICIO 2025</b>			
a.	Excedentes con asociados (operacionales y no operacionales)	3.035.980.067	
b.	Valoración propiedades de inversión a valor razonable	253.265.000	
<b>TOTAL RESULTADOS DEL EJERCICIO</b>			<b>3.289.245.067</b>
<b>DISTRIBUCIÓN DE EXCEDENTES</b>		<b>PORCENTAJE APLICADO</b>	
<b>Por ley:</b>			<b>1.517.990.034</b>
a.	Reserva para protección de aportes sociales	20%	607.196.013
b.	Fondo de educación	20%	607.196.013
c.	Fondo de solidaridad	10%	303.598.007
<b>A disposición de la asamblea:</b>			<b>1.517.990.034</b>
a.	Revalorización de aportes	16,47%	500.000.000
b.	Amortización de aportes	9,88%	300.000.000
c.	Fondo de solidaridad	16,47%	500.000.000
d.	Fondo de educación	7,18%	217.990.034
<b>Reservas no susceptibles de repartición:</b>			<b>253.265.000</b>
e.	Reserva por valoración propiedades de inversión a valor razonable		253.265.000

## Campaña de Aportes Sociales

La Cooperativa Riachón invita a sus asociados a participar en la Campaña de Capitalización de **Aportes Sociales Ordinarios y Extraordinarios 2026**, una iniciativa que promueve el fortalecimiento del ahorro y brinda la oportunidad de acceder a importantes beneficios.

**Al incrementar los aportes sociales**, los asociados podrán reclamar **un bono por cada \$50.000**, el cual les permitirá participar en los diferentes sorteos de la campaña.

Esta estrategia busca incentivar la cultura del ahorro, al tiempo que reconoce el compromiso de quienes le apuestan al crecimiento colectivo.

## Tarifas de nuestros productos

Si no cuentas con el presupuesto total para la afiliación, puedes realizar un acuerdo de pago con cualquiera de nuestros asesores.

<b>Cuota de admisión</b> <small>Año 2026</small> <b>\$87.600</b>	<b>Aportes sociales Ordinarios</b> <small>Año 2026</small> <b>\$351.000</b>	<b>Inversión total</b> <small>Año 2026</small> <b>\$438.600</b> <small>Más aportes sociales extraordinarios</small>
--	---	--

### Persona Natural

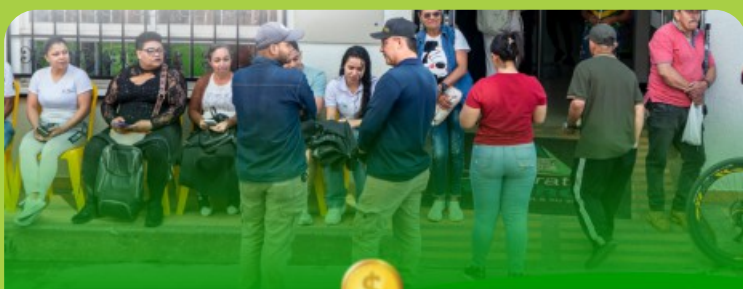

**Ajuste de Aportes Sociales Extraordinarios.**  
**Año 2026: \$30.000**

Cada año, nuestros asociados deben realizar el ajuste de sus aportes sociales extraordinarios.

Si estos no se cancelan antes del 31 de diciembre de cada vigencia, se acumularán hasta el momento en que sean ajustados.

## Tarifas de nuestros productos

Si no cuentas con el presupuesto total para la afiliación, puedes realizar un acuerdo de pago con cualquiera de nuestros asesores.

<b>Cuota de admisión</b> <small>Año 2026</small> <b>\$175.100</b>	<b>Aportes sociales Ordinarios</b> <small>Año 2026</small> <b>\$438.000</b>	<b>Inversión total</b> <small>Año 2026</small> <b>\$613.100</b> <small>Más aportes sociales extraordinarios</small>
---	---	--

### Persona jurídica



## Productos contractuales de ahorro.

Año 2026

**Ahorro navideño:** mínimo \$100.000

**Ahorro estudiantil:** mínimo \$100.000

**Ahorro destilibre:** mínimo \$85.000

**CDAT:** mínimo \$100.000

Aplican términos y condiciones

Acércate a nuestras oficinas

Consulta que estés al día



Más información:  
**(604) 830 13 00**

# De interés

Amalfi, Angostura, Anorí, Bello, Campamento, Guadalupe, Medellín y Vegachí.



## CONSTRUYENDO HISTORIA, UNIDOS COMO COMUNIDAD

La conmemoración de los 60 años de la Cooperativa Riachón se vivió como un momento histórico que trascendió los territorios, reuniendo a asociados, familias y comunidades en una celebración cargada de significado, identidad y orgullo colectivo.



Amalfi



Angostura

Las celebraciones reunieron a cientos de asociados en escenarios donde la cultura, la música y el compartir fueron protagonistas. Desfiles conmemorativos llenaron de color y sentido de pertenencia las calles, mientras que los encuentros comunitarios, las presentaciones artísticas y los espacios de integración permitieron resaltar la importancia de la unidad y el trabajo colectivo.

A lo largo del área metropolitana y en distintos municipios de Antioquia, esta importante fecha se convirtió en un espacio de encuentro que fortaleció los lazos entre la cooperativa y su base social, reafirmando el valor de caminar juntos hacia un mismo propósito. Cada jornada estuvo marcada por la integración, la participación y el reconocimiento a una historia construida con esfuerzo, confianza y compromiso.



Área Metropolitana

Artistas invitados, expresiones culturales y actividades pensadas para toda la familia hicieron de esta conmemoración una experiencia memorable, en la que se destacó no solo lo alcanzado durante seis décadas, sino también la fuerza de una comunidad que continúa creciendo y proyectándose hacia el futuro.



Anorí



Guadalupe

Más allá de los eventos, este aniversario representó un reconocimiento a cada asociado que ha sido parte de este camino, a quienes han confiado en el modelo cooperativo y han contribuido, desde su rol, a consolidar una institución sólida, cercana y comprometida con el bienestar colectivo.



Campamento

Hoy, la Cooperativa Riachón celebra su historia con gratitud, pero también con la mirada puesta en el futuro, convencida de que el verdadero valor de estos 60 años está en las personas, en las relaciones construidas y en la capacidad de seguir transformando vidas a través de la solidaridad y la cooperación.



Vegachí

# SEGUIMOS CONSTRUYENDO COMUNIDAD DESDE CADA TERRITORIO

**E**l compromiso social continúa siendo el corazón de cada acción que se desarrolla en los diferentes territorios donde hoy hace presencia la Cooperativa Riachón. Más allá de los servicios de ahorro y crédito, la apuesta permanente es seguir fortaleciendo el tejido social, generando espacios de encuentro, integración y bienestar para asociados y comunidades.



Caminata Solidaria al Cerro de la Tetona. Agencia Vegachí

A través de múltiples estrategias que se implementan en las ocho oficinas ubicadas en seis municipios de Antioquia y el área metropolitana, se siguen promoviendo iniciativas que acercan la cooperativa a la gente: visitas a veredas, encuentros comunitarios, caminatas, integración con familias, actividades con niños, jóvenes y adultos, así como el acompañamiento constante a los asociados en sus territorios.



Actividades sociales - Angostura, Antioquia



Actividad con Adultos Mayores - Campamento, Ant.



Actividades sociales - Medellín

Estas acciones permiten construir relaciones cercanas, escuchar a la comunidad y aportar al desarrollo social desde lo cotidiano, reafirmando que el cooperativismo se vive en cada espacio compartido.

En este mismo propósito, la agencia más reciente, ubicada en Bello, avanza consolidando su presencia en el territorio, generando vínculos con la comunidad y promoviendo oportunidades de bienestar a través de sus servicios y beneficios. Un ejemplo de ello fue la participación en la feria de emprendimiento realizada en la comuna 8, en el barrio Niquía, donde cerca de 25 emprendedores locales se dieron cita para fortalecer sus iniciativas y visibilizar sus productos. Allí, además de acompañar estos procesos, se brindó orientación sobre alternativas de ahorro y acceso a crédito, especialmente pensadas para impulsar el crecimiento de los emprendimientos.



Feria de Emprendimiento - Bello, Ant.

De igual manera, espacios como las *Tardes Cooperativas* continúan consolidándose como escenarios de unión y aprendizaje. En estos encuentros, vecinos, familias y amigos comparten alrededor de actividades recreativas, dinámicas, juegos y momentos de esparcimiento que fortalecen valores como la solidaridad, el respeto y la cooperación.



Tardes Cooperativas - Amalfi, Ant.



Tardes Cooperativas - Anorí, Ant.

Cada una de estas iniciativas refleja una convicción clara: seguir llegando a más lugares, acompañar a más personas y construir comunidad desde la cercanía, la confianza y el trabajo conjunto. Porque más allá de los servicios, el verdadero propósito es continuar sembrando bienestar y fortaleciendo los lazos que nos unen como comunidad.



Actividades Sociales - Guadalupe, Ant.

# Informe de la Fundación CoopRiachón



## Semilleros Cooperativos

Con una inversión de **\$314.140.000**, los Semilleros Cooperativos se consolidaron como uno de los proyectos sociales más impactantes de la región, gracias al convenio de cooperación entre la Fundación y la Cooperativa Riachón. La iniciativa llegó a 6 municipios del norte y nordeste antioqueño y el área metropolitana, beneficiando a más de **850 niños**, adolescentes, jóvenes, adultos jóvenes y adultos mayores mediante procesos educativos, culturales, deportivos y comunitarios que fortalecen el liderazgo, trabajo en equipo y convivencia.

Además de generar empleo e integración regional, los semilleros fue protagonista en la celebración de los 60 años cooperativos de la Cooperativa Riachón, dejando una huella tangible en el tejido social.



## Inauguración del Salón Municipal de Artes Plásticas



La cultura se tomó a Amalfi con un evento sin precedentes que fortaleció la identidad cultural y posicionó el arte como motor de transformación social. La exposición, realizada en el Palacio Municipal de Amalfi, reunió por primera vez a más de **40 artistas**, marcando un hito para el talento local y regional.

El evento fue posible gracias al trabajo conjunto de la Sociedad de Mejoras Públicas, la Alcaldía de Amalfi, el artista Ángel Vanegas y la Fundación Social de la Cooperativa Riachón, gestionando además incentivos económicos y reconocimientos para los participantes.

**Una muestra de que cuando las instituciones se unen, el arte florece y la comunidad avanza.**

## Danza en las escuelas rurales

La cultura llegó al campo de Amalfi con el proyecto "Participando con danza para la vida en las escuelas rurales de la cabecera adjunta", ejecutado por la Fundación Social Cooperativa Riachón en el marco de la convocatoria del Presupuesto Participativo 2025 de la Alcaldía de Amalfi. La iniciativa impactó **14 instituciones** educativas rurales, fortaleciendo en niños, niñas, adolescentes y jóvenes la identidad cultural, el trabajo en equipo y la participación comunitaria a través de la danza folclórica.

El proceso culminó con el primer festival rural "Amalfi, una idiosincrasia cultural", visibilizando el talento del territorio con una inversión (recurso del proyecto y gestión de la Fundación CoopRiachón): **\$33.100.000**.



**Finalmente, con 8 años de trayectoria, la Fundación Social de la Cooperativa Riachón deja una huella tangible en cada territorio donde tiene presencia la Cooperativa Riachón, nuestra entidad fundadora y principal financiadora de iniciativas sociales que transforman comunidades y generan impacto sostenible.**

# Resumen Financiero - Fundación Social Cooperativa Riachón (2025)

## Estado individual de situación financiera

Concepto	Año 2025	Año 2024
Activo	315.480.843	363.595.615
Pasivo	209.627.947	227.161.729
Patrimonio	105.852.896	136.433.886

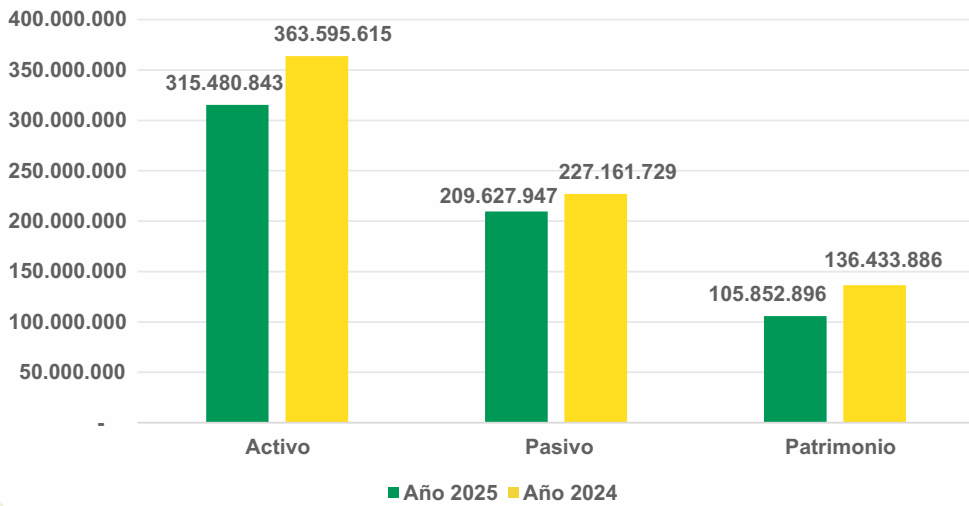

La Fundación cerró el año 2025 con **activos** por **\$315 millones** y **pasivos** por **\$209 millones**, evidenciando una reducción en el nivel de endeudamiento frente al año anterior. El **patrimonio** se ubicó en **\$105 millones**, reflejando el impacto del resultado del período, pero manteniendo una estructura financiera que respalda la operación institucional.

## Estado individual de Actividades

Concepto	Año 2025	Año 2024
Total Ingresos	1.913.842.910	1.715.410.754
Total Gastos	645.860.642	484.272.058
Total Costos de ventas	1.298.563.256	1.152.247.747
Resultado del ejercicio	-30.580.988	78.890.949

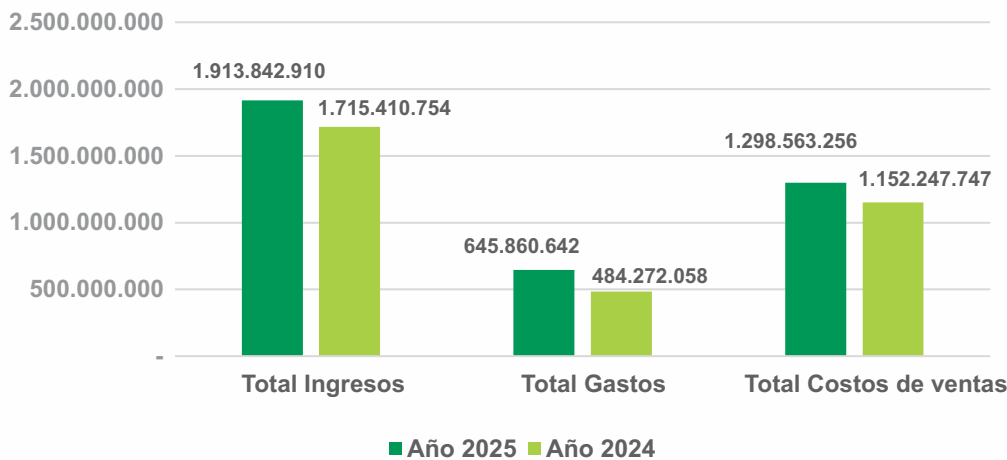

Durante 2025, la Fundación alcanzó ingresos superiores a **\$1.913 millones**, impulsados por el fortalecimiento de sus actividades comerciales y sociales. No obstante, el incremento en costos de ventas y gastos administrativos generó un resultado del ejercicio negativo por \$30,6 millones.

A pesar del déficit registrado, la Fundación mantiene su capacidad de operación y continuidad, respaldada en su estructura financiera y en la generación de ingresos. Durante la vigencia se dio cumplimiento al desarrollo de su objeto social, ejecutando programas y actividades en beneficio de la comunidad, lo que reafirma su sostenibilidad y compromiso institucional.

## Resultado del ejercicio

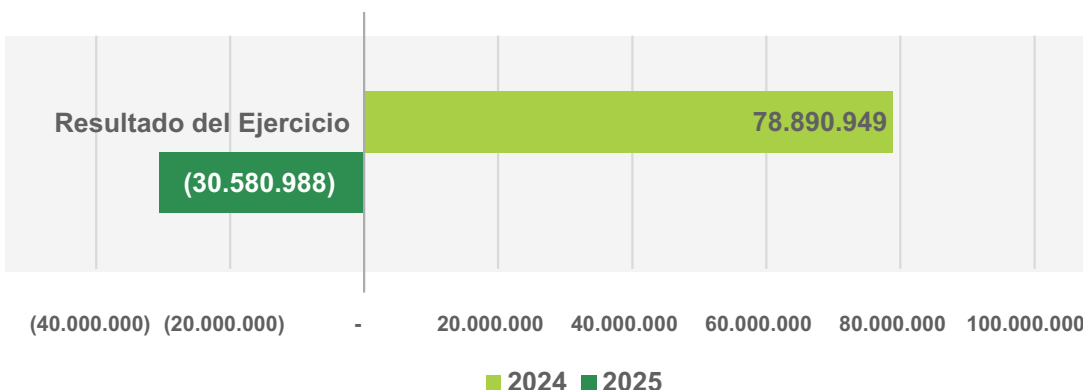

@Fundación CoopRiachón

Más  
*vida*  
para ti

## Los Olivos: Protección y Tranquilidad para las Familias de Nuestra Comunidad



En nuestra cooperativa, creemos que el bienestar de las familias es la base para construir un futuro lleno de paz. Por eso, en alianza con Los Olivos, queremos ofrecerles no solo un servicio, sino un abrazo de tranquilidad en los momentos más difíciles. Sabemos que cada familia es única y, por eso, nos comprometemos a estar a su lado en los momentos más difíciles, ofreciendo un apoyo que va más allá de lo esperado, porque su bienestar es nuestra prioridad.

Los Olivos, con su cálida esencia, se ha convertido en un referente en protección, brindando acompañamiento integral con un toque humano que llena de dignidad y respeto cada uno de sus servicios. Pero su propósito es mucho más profundo: estar presentes en cada hogar, como un amigo cercano que sostiene, orienta y acompaña, para que ninguna familia tenga que enfrentar los momentos más delicados de la vida en soledad.

Sabemos que la vida, en ocasiones, nos presenta retos que nos duelen profundamente. Y es en esos momentos, cuando el dolor parece abrumador, donde la compañía y el apoyo sincero marcan una gran diferencia. Los Olivos no solo ofrece respaldo exequial, sino también consuelo, orientación y esa mano amiga que

ayuda a caminar con serenidad y amor en medio de la angustia, la tristeza o la desesperanza. En los momentos más difíciles, sentir el respaldo de quienes realmente entienden nuestras emociones y necesidades hace que el camino sea más llevadero.

A través de esta hermosa alianza, nuestra comunidad tiene acceso a planes creados con el corazón, pensados para acompañar a cada familia con seguridad y respaldo, pero también con el calor humano que nos caracteriza. Estos planes aseguran no solo el respaldo económico, sino también ese apoyo emocional que hace que cada asociado pueda cuidar a los suyos, con la certeza de que están protegidos y cuidados con amor.

Invitamos a todos nuestros asociados a conocer los planes de Los Olivos, y a sentir, en cada uno de ellos, la presencia de un aliado que se preocupa profundamente por el bienestar de nuestras familias, porque lo más valioso que tenemos es lo que amamos.

**Si deseas más información, acércate a nuestras oficinas o comunícate con nosotros. Juntos, construiremos un futuro lleno de amor, protección y bienestar para todos.**



Los\_Olivos\_Antioquia



Los Olivos Antioquia - Chocó

 **Los Olivos**  
Un homenaje al amor



## AUTOCUIDADO DIGITAL: PROTEGERNOS TAMBIÉN ES CUIDARNOS EN COMUNIDAD

**E**n un mundo cada vez más conectado, la seguridad digital se ha convertido en una responsabilidad compartida. Así como cuidamos nuestros recursos y tomamos decisiones conscientes en lo financiero, también es fundamental estar atentos a la información que recibimos a través de medios digitales, donde pueden existir personas con malas intenciones que buscan engañar y afectar a los usuarios.

Hoy en día, es común encontrar mensajes, llamadas o publicaciones que suplantan la identidad de entidades reconocidas, ofreciendo supuestos beneficios, premios o solicitudes urgentes de información. Ante esto, la mejor herramienta es la prevención: verificar siempre la fuente, desconfiar de enlaces sospechosos y evitar compartir datos personales o financieros sin tener total certeza de su autenticidad.

El autocuidado digital es una forma de proteger no solo nuestra información, sino también la confianza que construimos como comunidad. Estar informados, actuar con precaución y acudir a los canales oficiales nos permite seguir avanzando con tranquilidad, fortaleciendo la seguridad y el bienestar colectivo.

Desde la Cooperativa Riachón reiteramos a nuestros asociados la importancia de utilizar únicamente nuestros canales oficiales de atención.

Nuestra página web oficial es [www.coopriachon.coop](http://www.coopriachon.coop), la cual se reconoce fácilmente porque termina en **.coop**, donde podrán encontrar información confiable y actualizada sobre nuestros servicios. De igual forma, contamos con una única línea oficial de **WhatsApp: 311 771 2432**, a través de la cual brindamos orientación segura y directa.

Si surge alguna duda, invitamos a nuestros asociados a comunicarse con nuestras líneas telefónicas: (604) 830 13 00 y (604) 540 58 20, donde nuestro equipo está dispuesto a acompañar y brindar la información necesaria de manera clara y oportuna.

# Comunidad

## EL GALLINAZO

La gente despiadada te censura...  
y jamás reconocen tu labor  
al buscar el sustento en la basura,  
te ahuyentan con la ofensa más atroz.

Te lanzan las miradas con desprecio,  
cuando logras el festín en un cadáver  
y no investigan de la vida el precio,  
porque nada de la natura saben.

Nunca matas para poder vivir,  
la injusticia jamás lo hecha de ver  
aunque en algo tengas que sufrir,  
en tu vuelo conservas el placer.

Tú no sabes odiar, estés tranquilo,  
que tus alas te brindan libertad  
y el hombre en su afán vive intranquilo,  
abrigando en su pecho la crueldad.

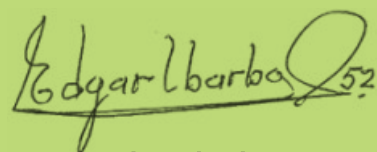

Edgar Ibarbo S.  
08 Oct 2020. Hucho

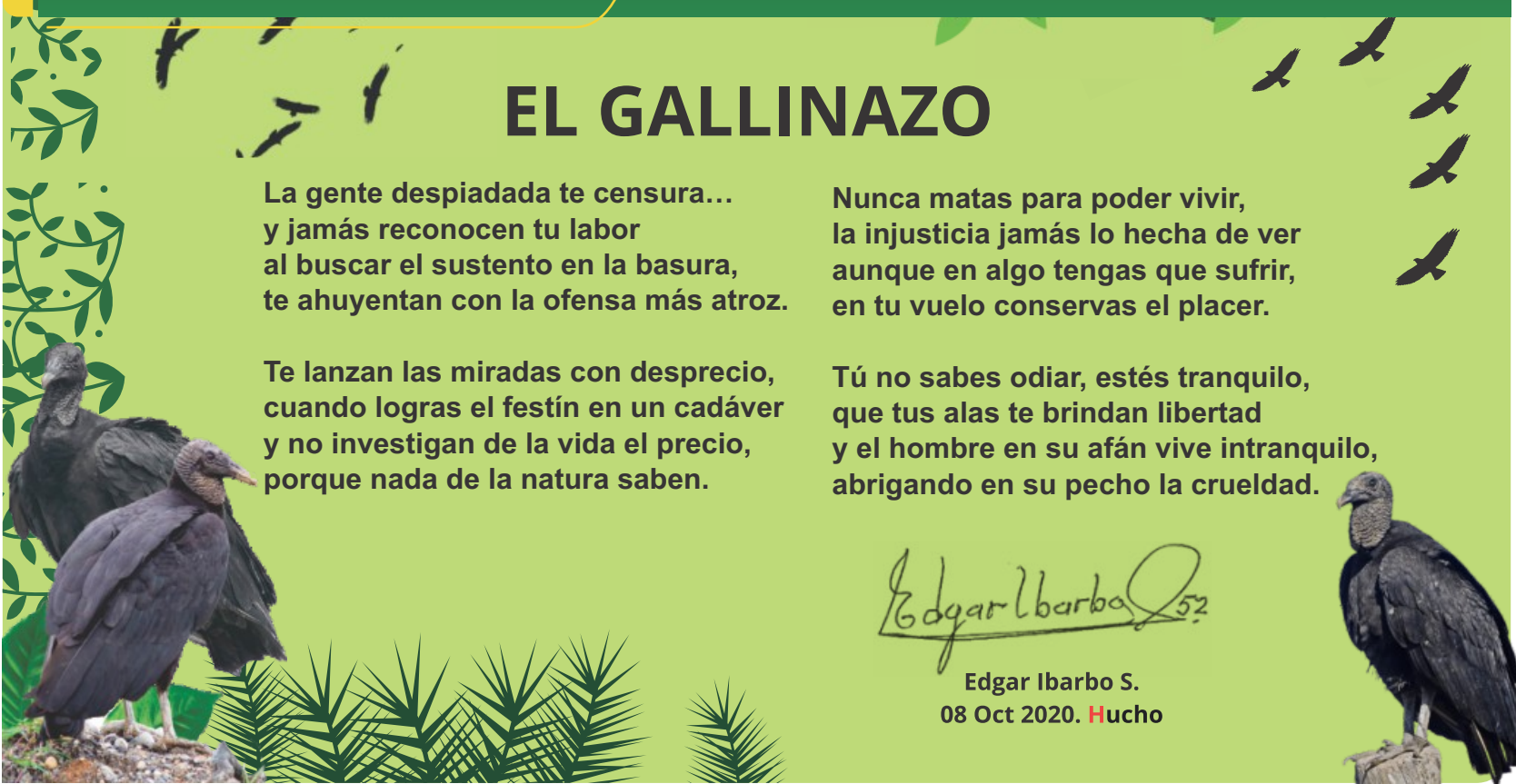



Autor fotografía:  
David Alejandro Castaño  
Fotógrafo Anoriseño.

## ILUSIÓN AZUL

Por: MATILDE OLIVA PINEDA.  
Anorí, Antioquia.

Nace un rayo de sol en la mañana,  
engalanando el horizonte frío,  
y salen de sus nidos las palomas  
a traer un mensaje al pecho mío.

Ese cielo azulado y transparente,  
que irradia una belleza sin igual,  
es el sitio ideal de las palomas  
para hacer su canto matinal.

Circundan el espacio con su vuelo  
y me llenan el alma con su arrullo.  
Un éxtasis de amor: mirando el cielo,  
siento mi corazón juntico al tuyo.

Simulando el volar de las palomas,  
vuela también mi pensamiento inquieto.  
Él lleva a ti doradas ilusiones  
de aquel amor que floreció en secreto.

# El privilegio de mirar despacio

Autor: Danilo García  
Fotógrafo Amalfitano

Amalfi es un lugar simple, de personas simples que sienten su territorio; se relacionan con el otro de manera fácil, con amabilidad y cordialidad. Durante mucho tiempo pensé que esa frase describía una carencia, como si la simpleza fuera lo contrario de la complejidad del mundo. Hoy la entiendo distinto: la simpleza aquí es un privilegio. Es la posibilidad de vivir sin prisa, de saludar por el nombre, de reconocer los pasos del vecino y el sonido del río al final de la tarde. Es el privilegio de la cotidianidad.

Hay lugares donde la vida pasa como un tren; Amalfi, en cambio, obliga a caminar. Y caminar es una forma de memoria.

El poder de contemplar con paciencia el territorio no es solo un gesto estético, es una postura política. Contemplar significa detenerse cuando todo empuja a producir, a consumir, a olvidar. Significa quedarse mirando cómo la luz se posa sobre las fachadas, cómo las manos arrugadas desgranar maíz, cómo un niño corre detrás de una pelota. Son escenas mínimas, pero ahí se juega lo que somos. Si no se miran, desaparecen.

Soy contemplativo de nacimiento y tertuliero de profesión. Escucho historias en las esquinas, en las tiendas, en los corredores frescos de las casas antiguas. En esas conversaciones se teje una memoria que no está escrita en los libros ni en los archivos oficiales. Es una memoria simbólica: gestos, dichos, silencios, recetas, fotografías guardadas en cajas de galletas. Fragmentos que parecen pequeños, pero sostienen la identidad de todo un pueblo.

Ahí es donde la fotografía entra como herramienta y como pregunta.

No fotografío solo para mostrar lo bonito. Fotografío para no perder. Para decir: esto existió, esta señora se sentaba cada tarde en esta silla, este café se llenaba de risas, por acá pasaba todos los días un señor con la carreta vendiendo rebuelto. La cámara se convierte en una forma de resistencia frente al olvido. Una manera de cuidar la memoria.

Pero también me inquieta algo: cada vez que encuadro, elijo. Y al elegir, dejo cosas por fuera. La fotografía puede conservar, sí, pero también puede simplificar, romantizar,

borrar conflictos. Puede convertir la vida en postal. Por eso el acto de fotografiar exige conciencia: no se trata de embellecer la realidad, sino de acompañarla con honestidad.

Documentar la cotidianidad es reconocer que lo común tiene valor. Que la paz no siempre se construye en grandes discursos, sino en gestos pequeños: un saludo, una conversación larga, una tarde sin afán. En territorios como Amalfi, la memoria no es un monumento; es una práctica diaria.

Al final, entiendo que mi oficio es ese: mirar despacio, escuchar historias y devolverlas en imágenes. No para congelar el tiempo, sino para recordarnos que estuvimos aquí, juntos, viviendo algo que parecía simple, pero que en realidad era extraordinario.

Porque tal vez el mayor privilegio no sea tener grandes acontecimientos que contar, sino tener la sensibilidad para reconocer la belleza de lo que ocurre todos los días.



## Descubre el mensaje oculto



### Instrucciones:

Reemplaza cada número por su letra correspondiente y descubre el mensaje.

### Código:

1 = A | 2 = B | 3 = C | 4 = D | 5 = E | 6 = F | 7 = G | 8 = H  
 9 = I | 10 = J | 11 = L | 12 = M | 13 = N | 14 = O | 15 = P  
 16 = Q | 17 = R | 18 = S | 19 = T | 20 = U | 21 = V

### Mensaje:

6 - 1 - 12 - 9 - 11 - 9 - 1    3 - 14 - 14 - 15 - 5 - 17 - 1 - 19 - 9 - 21 - 1

Respuesta: \_\_\_\_\_

## Completa la Frase Cooperativa

### Instrucciones:

Completa cada frase utilizando una de las palabras del recuadro.

Cada palabra se usa una sola vez.

### Palabras disponibles:

DECISIONES - COLECTIVO - FUTURO -  
 SOLIDARIDAD - COOPERATIVA

- El cooperativismo se basa en la \_\_\_\_\_ y el trabajo en equipo.
- Ahorrar hoy permite construir un mejor \_\_\_\_\_.
- Nuestros asociados son el corazón de la \_\_\_\_\_.
- La educación financiera fortalece la toma de \_\_\_\_\_.
- Juntos construimos bienestar \_\_\_\_\_.

## La ruta del ahorro

Encuentra el camino correcto a través del laberinto y ayuda a llegar al ahorro.

Avanza desde el inicio hasta la meta, tomando decisiones responsables en cada paso y evitando los caminos que te alejan de cumplir tus sueños.

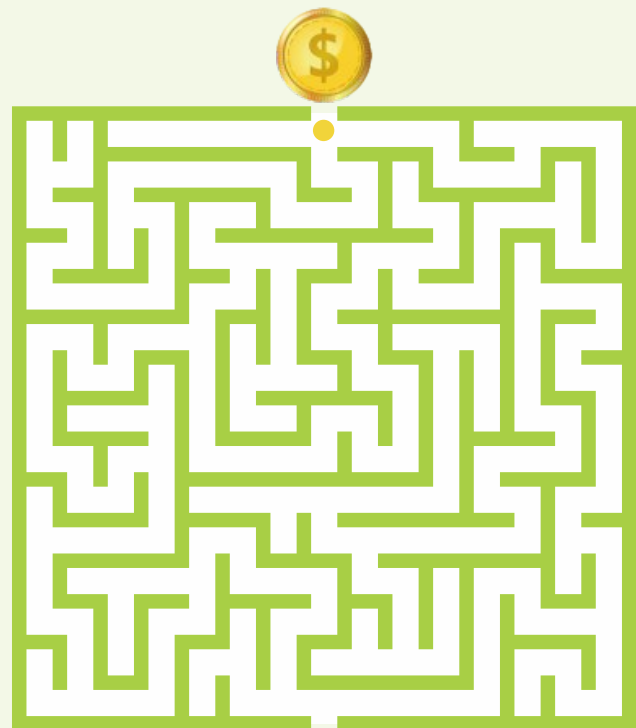

**¡Participa, llena tus datos y gana premios!**

Nombre

Tel./Cel.

Agencia